360° UMFASSENDE IMMOBILIENKOMPETENZ HANDEL

Rheinweg 15
4322 Mumpf AG

3½-ZIMMERWOHNUNG MIT BLICK AUF DEN RHEIN

MODERNES WOHNEN AM WASSER

Nettowohnfläche

94.0 m²

Zimmer

3½

Bezugstermin

nach Absprache

CHF 755'000

Grundrisspläne

wernersutter
architektur und immobilien

SITUATION

Überbauung „Rhyweg“

Rheinweg 15
4322 Mumpf AG

ERDGESCHOSS

Wohnung, Mst. 1:100

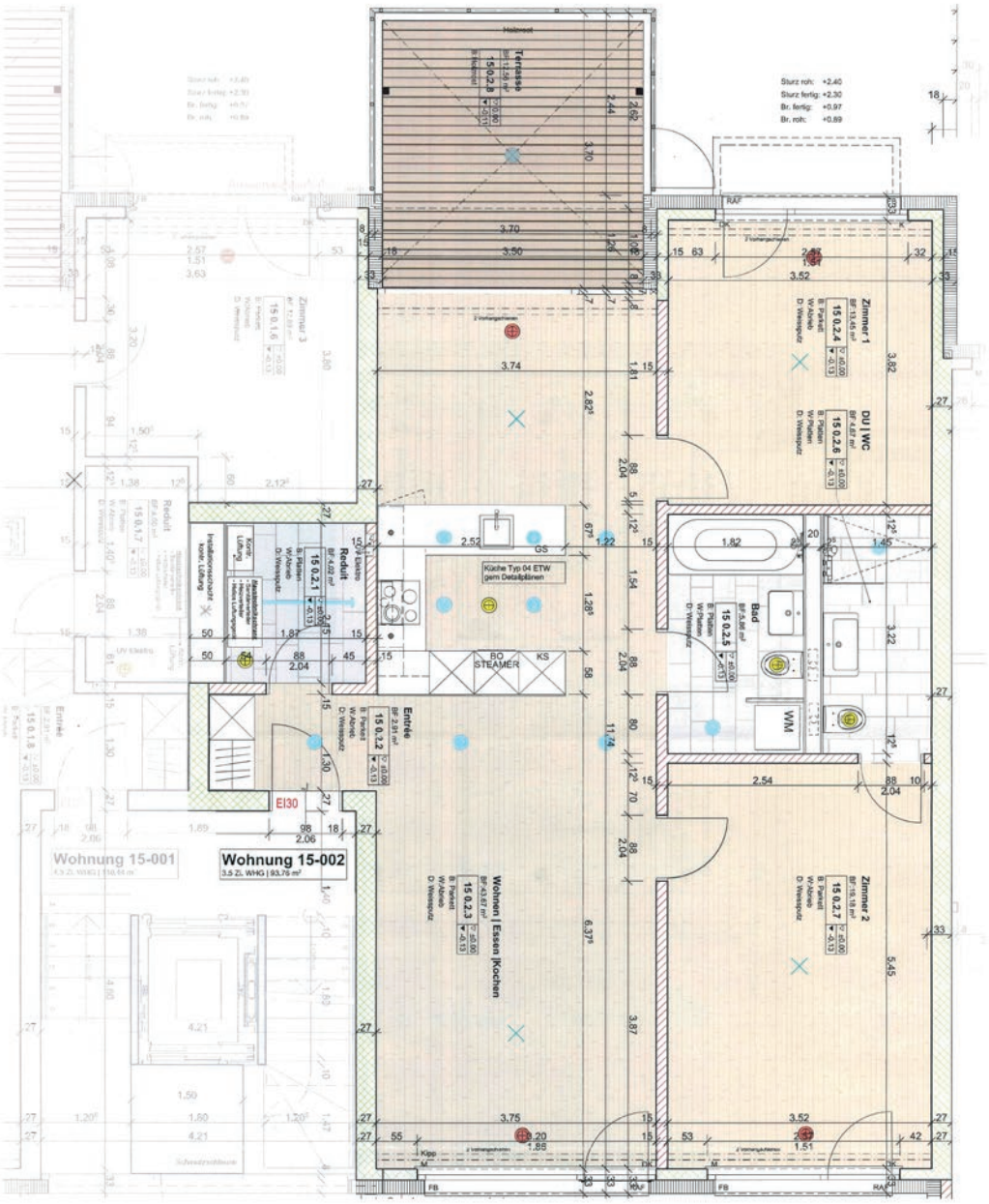

1. UNTERGESCHOSS

Bastelraum und Keller, nicht massstabsgetreu

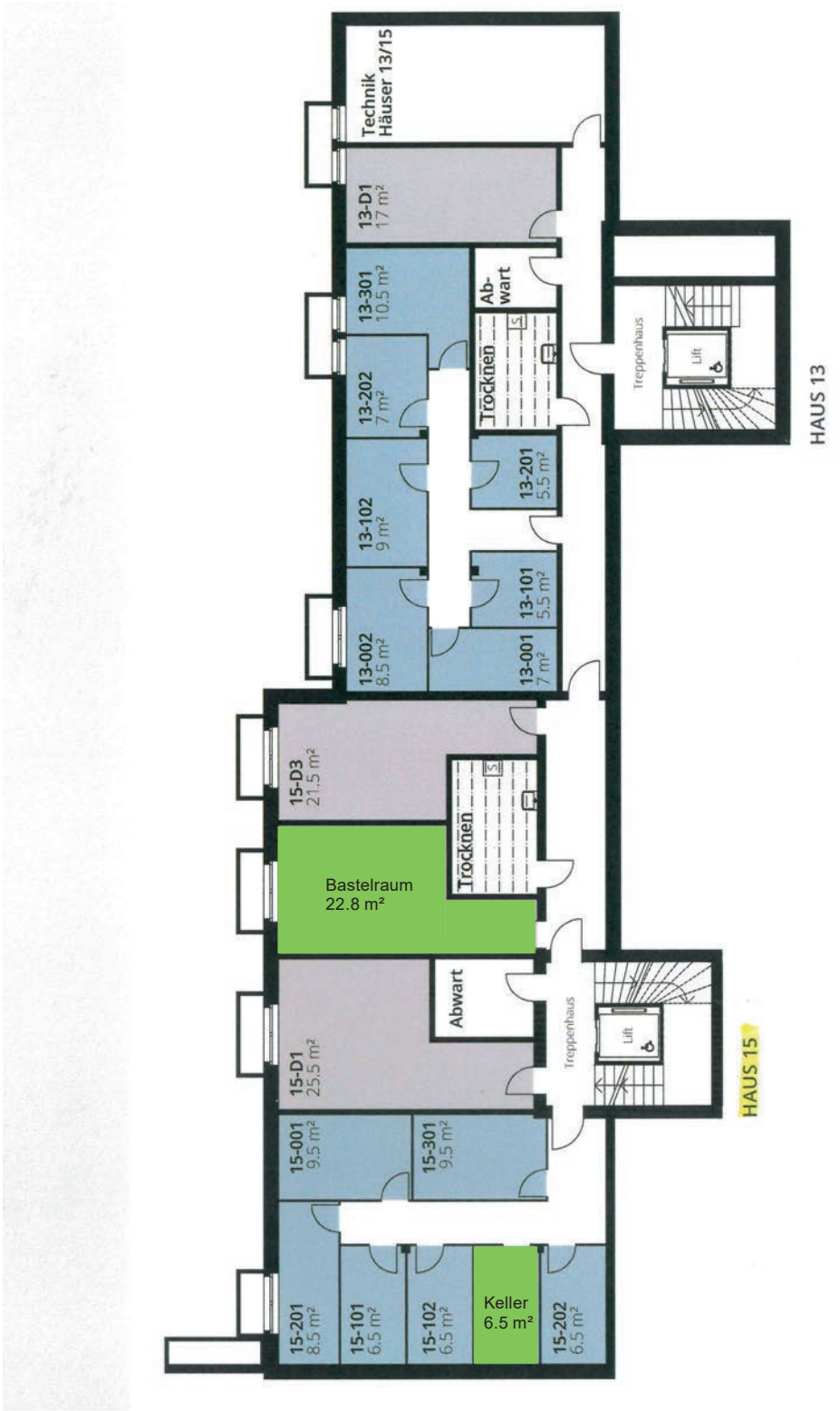

Rheinweg 15
4322 Mumpf AG

AUTOEINSTELLHALLE

1. Untergeschoss, Autoeinstellplatz Nr. 54
nicht massstabsgetreu

360° UMFASSENDE IMMOBILIENKOMPETENZ HANDEL

WIR FREUEN UNS AUF IHREN ANRUF

Roger Weber
Telefon: 061 467 58 23
E-Mail: roger.weber@wernersutter.ch

Immobiliendienstleistungen
Verkauf, Vermittlung, Bewertung

Telefon: 061 467 58 58
E-Mail: verkauf@wernersutter.ch

wernersutter
architektur und immobilien

Alle Angaben nach bestem Wissen und Gewissen. Irrtum und Zwischenverkauf bleiben vorbehalten. Diese Dokumentation ist eine Vorinformation, als Rechtsgrundlage gilt allein der abgeschlossene Kaufvertrag

03/2022 rw